



**Transformando el seguimiento hoy,
construimos futuro**

PROGRAMA CIENTÍFICO

5° Congreso Internacional ALSEPNEO
Sede del Evento FORUM Auditorio de la
Universidad Pontificia Bolivariana

Evento Bimodal Admite participación online ó presencial



ALSEPNEO Organización Miembro de
Alianza Neonatal (OPS/OMS)
Conecta Perinatal
ASMI WAIMH

3 

Autoridades

6 

Carta del Presidente

7 

Información General

8 

Actividades Pre Congreso

14 

Curso Satélite

16 

Miércoles 20 mayo 2026

20 

Jueves 21 mayo 2026

24 

Viernes 22 mayo 2026

28 

Espacio para Familias

30 

Avales Científicos

33 

Sponsor

37 

Hotel Sede

**Transformando el seguimiento hoy,
construimos futuro**

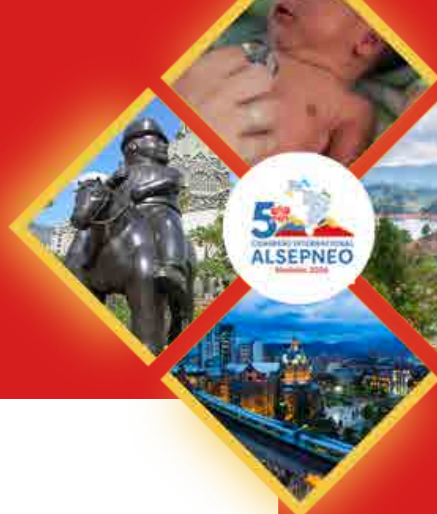
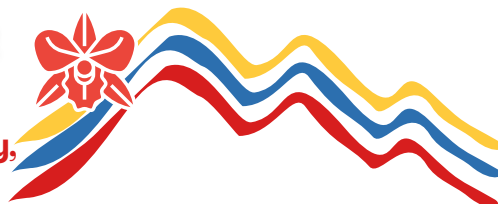



Autoridades ALSEPNEO



MÓNICA MORGUES

Presidente



RENÉ BARRERA

Vicepresidente



LIDIA GIÚDICI

Directora Académica



ÁNGELA LOMBO

Tesorera



ALEJANDRO MACCARRONE

Secretario Académico



MARÍA CASTRO

Gerente



Transformando el seguimiento hoy, construimos futuro





Autoridades 5^o Congreso ALSEPNEO



ÁNGELA LOMBO

Presidente



ALEXANDRA JIMÉNEZ LUNA

Vicepresidente

Comité Científico 5^o Congreso ALSEPNEO



LIDIA GIÚDICI

Directora Comité Científico



ALEJANDRO MACCARRONE

Secretario Comité Científico



Transformando el seguimiento hoy, construimos futuro





Integrantes Comité Científico

Ranniery Acuña (Colombia)
Pahola Atehortúa Baena (Colombia)
Richard Baquero (Colombia)
René Barrera (México)
Graciela Bassi (Argentina)
Gabriela Bertani (Argentina)
Lucrecia Bossi (Argentina)
María Castro (Venezuela)
Marta Cristo (Colombia)
Rita De Cassia (Brasil)
Ana Lucía Diez (Guatemala)
Patricia Fernandez (Argentina)
Marta Ferrero (Argentina)
Florangel García (Venezuela)
María Cristina González (México)
María del Pilar Ibarra (México)

Alexandra Jiménez Luna (Colombia)
Ingrid Klenner (Argentina)
Ángela Lombo (Colombia)
Mónica Morgues (Chile)
Sandra Navarro (Colombia)
Andrea Parra (Colombia)
Ana María Perelli (Argentina)
Jovita Plascencia (México)
Maritza Ramos (Perú)
Cecilia Reyes Acuña (Chile)
César Sánchez (México)
Vanina Schbib (Argentina)
Carolina Serrano (Colombia)
Mónica Trovato (Argentina)
Carmen Vecchiarelli (Argentina)

Integrantes Comité Organizador Local

Ranniery Acuña
Pahola Atehortúa Baena
Richard Baquero
Julietha Castro
Martha Cristo
Nathalia Figueroa

Gloria Lombana
Sandra Navarro
Andrea Parra
Carolina Serrano
Andres Uribe





Carta de Bienvenida

*Transformando el seguimiento hoy,
construimos futuro*

Colegas, compañeros y amigos, es un honor recibirlos en Medellín para nuestro 5° Congreso Internacional ALSEPNEO.

Del 20 al 22 de mayo de 2026, celebraremos juntos un hito para nuestra asociación: cinco años de trabajo ininterrumpido fortaleciendo el seguimiento pediátrico y neonatal en Latinoamérica. Este congreso es más que un evento académico; es un proyecto colectivo, fruto del compromiso y la colaboración de todos los que integran esta gran comunidad.

En este tiempo, hemos tejido redes entre países, disciplinas y culturas, siempre guiados por un mismo propósito: mejorar la calidad de vida y el futuro de los niños de alto riesgo y sus familias.

Medellín reconocida por su innovación, hospitalidad y resiliencia, será el escenario perfecto para que ciencia, compromiso y afecto se encuentren. Sus paisajes, su vida cultural y la calidez de su gente harán de este encuentro una vivencia que trascienda lo académico.

El programa ha sido diseñado con un enfoque interdisciplinario, integrando conferencistas de prestigio, mesas temáticas, simposios y talleres prácticos. También tendremos un espacio para la presentación de trabajos libres, donde la investigación y la experiencia clínica inspirarán nuevas ideas y prácticas para nuestra labor diaria.

Les invito a aprovechar cada instante, a compartir sus conocimientos y a fortalecer juntos este camino que hemos emprendido para transformar el presente y construir el futuro de nuestros niños.

¡Bienvenidos a Medellín al 5.º congreso ALSEPNEO!

Con afecto,

Dra. Angela María Lombo Lievano
Presidente 5º Congreso ALSEPNEO





Información General



Links de acceso

Inscripción

Trabajos científicos

Talleres Pre Congreso

Curso Satélite

Hotelería



Transformando el seguimiento hoy, construimos futuro





Actividades PreCongreso



Requisitos

- Actividades con costo adicional
- Requieren inscripción al congreso
- Cupos limitados
- Modalidad de asistencia presencial



Transformando el seguimiento hoy, construimos futuro





Capacitación ADBB Nivel 2. Requiere certificación en ADBB Nivel 1

Dr. Jorge Bustamante

18 y 19 mayo 2026 - 8am a 4pm

Lunes 18 mayo 2026

Presentación del Curso

Teoría del retraimiento relacional: teoría del desarrollo socioemocional versus retraimiento social como señal de alarma del desarrollo

Coffee Break

ADBB : metodología básica de la utilización de la escala ADBB. Reglas y tips para su utilización

Almuerzo

Videos ADBB 1: codificación asistida videos 2-24 meses

Coffe Break

Videos ADBB 2: codificación asistida de videos 2-24 meses

Cierre del día

Martes 19 mayo 2026

Procedimiento luego de la detección de retraimiento socioemocional.

Coffee Break

Videos ADBB 3: codificación asistida videos 2-24 meses

Examen ADBB: set de 5 videos. Aprobación de un 80% de respuesta correctas para recibir la certificación ADBB (nivel 2).



Certificación Oficial de la Formación en la Escala ADBB Nivel Clínico y de Investigación de la World Association for Infant Mental Health – filial España ASMI-WAIMH



WORLD ASSOCIATION FOR INFANT MENTAL HEALTH



JORGE BUSTAMANTE
Coordinador Docente

Transformando el seguimiento hoy, construimos futuro





Una vida en movimiento. Explorando el desarrollo motor y neurológico temprano para la identificación del Alto Riesgo en Parálisis Cerebral

Lic. Álvaro Hidalgo- Robles, Lic. Ivonne Reyes
18 de mayo 8am a 12pm

Detección temprana en países de altos, medios y bajos recursos: ¿Qué desafíos tenemos por delante?

De la evidencia a la realidad clínica. Experiencias internacionales, barreras y facilitadores con foco en Latinoamérica

¿Qué sabemos del repertorio motor de los bebés con desarrollo típico y con alto riesgo de condiciones neurológicas?

Explorando las evaluaciones Hammersmith (Hammersmith Neonatal Neurological Examination & Hammersmith Infant Neurological Examination)

Actividad práctica

Cierre



ÁLVARO HIDALGO-ROBLES
Coordinador Docente



IVONNE REYES
Coordinador Docente





Taller Acompañar, cuidar y coordinar: Navegación de pacientes en programas de seguimiento de alto riesgo neonatal y pediátrico

Lic. Alexandra Jiménez Luna, Lic. Jovita Plascencia
18 mayo 1pm a 5pm

Introducción conceptual.

Origen de la navegación de pacientes.

Evidencia científica sobre sus beneficios (basado en artículos recientes).

Aplicabilidad en pediatría y neonatología.

Estudio de caso.

Presentación de un caso clínico de un recién nacido en seguimiento de alto riesgo.

Análisis grupal de las dificultades de coordinación, adherencia y comunicación.

Debate guiado sobre oportunidades de intervención del navegador.

Trabajo en grupos.

Diseño de rutas de navegación adaptadas a diferentes contextos (ej. pacientes con asfixia, prematuros extremos, anomalías congénitas).

Identificación de barreras locales y propuestas de soluciones.

Plenaria y conclusiones.

Presentación de resultados de los grupos.

Discusión sobre aplicabilidad en Latinoamérica.

Construcción de un decálogo de principios para la navegación en programas de seguimiento neonatal y pediátrico.



ALEXANDRA JIMÉNEZ LUNA
Coordinador Docente



JOVITA PLASCENCIA
Coordinador Docente





Taller Método Madre Canguro.

Cumbre Encuentro Canguro: desde Medellín para toda Latinoamérica

Dra. Ángela Lombo, Dra. Nathalie Charpak

19 de mayo 2026 - 8am a 12pm

8.00am. Método Madre Canguro: Actualización de la Guía Práctica OMS.

Dra. Nathalie Charpak

08.35am Visión Nacional del MMC: dónde estamos y hacia dónde vamos

Dra. Catalina Lince

Presentación del nuevo mapeo nacional de PMC ambulatorios y Unidades Neonatales; avances, brechas y estrategias de articulación regional.

09.10am Receso

09.25am MMC como protector nutricional en el RCEU: controversias y estrategias con fortificadores. Dra. Adriana Montealegre

Factores de riesgo de desnutrición intrahospitalaria, debate sobre fortificación y alternativas en el cuidado del prematuro.

10.00am De la norma a la acción: cómo expandir el MMC en todo el país.

Dra. Angela Lombo

Estrategias de difusión nacional, actores clave y herramientas disponibles.

10.35am Receso

10.50am Midiendo lo que importa: indicadores de calidad en MMC y herramientas de datos para la toma de decisiones. Dra. Nathalie Charpak

Presentación de instrumentos de recolección de datos, indicadores aplicables y propuesta hacia una unificación nacional de la evaluación del niño de alto riesgo.

11.25am Compartiendo Saberes. Mesa de Discusión



NATHALIE CHARPAK

Coordinador Docente Taller Pre Congreso
Directora y Lider Grupo de Investigación
Fundación Canguro



ÁNGELA LOMBO

Coordinador Docente

Transformando el seguimiento hoy, construimos futuro





Taller Teórico-Práctico Método Madre Canguro.

Dra. Ángela Lombo, Dr. René Barrera, Dra. Julietha Castro, Lic. Martha Cristo, Lic. Alexandra Jiménez Luna

19 de mayo 2026 1pm a 5pm

Área de Simuladores, Universidad Pontificia Bolivariana – Medellín, Colombia

Objetivo:

Fortalecer el conocimiento y las habilidades prácticas de profesionales de la salud de América Latina en la implementación del Método Madre Canguro (MMC), de acuerdo con el documento OMS 2022, desde el nacimiento hasta la fase hospitalaria y ambulatoria.

Metodología:

Estaciones prácticas con rotación de participantes, análisis de casos clínicos y uso de simuladores.

Dinámicas interactivas con QR, videos y materiales educativos.

Cierre participativo con nube de palabras.

Estación N° 1: Sala de Parto. Dr. René Barrera

Estación N° 2: Posición y Nutrición Canguro Intrahospitalario. Lic Alexandra Jiménez Luna

Estación N° 3: Seguimiento Canguro. Dra. Ángela Lombo y Lic. Martha Cristo

Estación N° 4: Desafíos de la Lactancia Materna Ambulatoria Dra. Julieta Castro



RENÉ BARRERA
Coordinador Docente



JULIETHA CASTRO
Coordinador Docente



ÁNGELA LOMBO
Coordinador Docente



MARTHA CRISTO
Coordinador Docente



ALEXANDRA JIMÉNES LUNA
Coordinador Docente



Transformando el seguimiento hoy, construimos futuro





Curso Satélite

Actividad arancelada



Requisitos

- Actividad con costo adicional
- Requiere inscripción al congreso
- Cupos limitados
- Modalidad de asistencia presencial



Transformando el seguimiento hoy, construimos futuro

14 





Curso de ultrasonido cerebral como herramienta diagnóstica y de seguimiento en el RN de alto riesgo

Coordinador Docente Dr. César Sánchez
20 y 21 de mayo 4pm a 6pm

Módulo I. Configuración técnica.

- a) Material piezoeléctrico.
- b) RD, TCG, Ganancia, Profundidad, Foco.

Módulo II. Neuroanatomía ecográfica.

- a) Cortes coronales (6)
- b) Cortes sagitales (5)
- c) Ventanas accesorias: Fontanela posterior, temporal y mastoidea.
- d) Anatomía de la fosa posterior.

Módulo III. Patología cerebral del RN prematuro

- a) Hemorragia intraventricular, infarto venoso periventricular hemorrágico y hemorragia cerebelosa.
- b) Lesión de sustancia blanca.
- c) Dilatación ventricular poshemorrágica
- d) Patrón de sulcación y medidas cerebelosas. (edad gestacional del prematuro).

Módulo IV. Encefalopatía hipóxico-isquémica.

- a) Patrones corticales de watershed y patrón central.
- b) Clasificación de Annink.
- c) Doppler cerebral en EHI.

Módulo V. Patología vascular del RN.

- a) Anatomía vascular.
- b) Infarto cerebral arterial neonatal.
- c) Vasculopatía lenticuloestriada.
- d) Trombosis venosa.
- e) Malformación de la vena de Galeno.
- f) Trombosis de la vena de Labbé.

Módulo VI. Lesiones quísticas “habituales”.

- a) Septum cavum (pellucidum, vergae, interpositum).
- b) Germinolisis.
- c) Quistes de plexos coroides.
- d) Quistes temporales.

Módulo VII. Neuroinfección.

- a) Ventriculitis.
- b) Encefalitis bacteriana.
- c) Encefalitis fúngica.
- d) Empiema.
- e) Absceso cerebral.
- f) Calcificaciones intracraneales.

Módulo VIII.

Interpretación de imágenes y casos clínicos

Se enviará material de lectura previo al curso



CÉSAR SÁNCHEZ
Coordinador Docente





Programa Científico

Miércoles 20 mayo 2026



Transformando el seguimiento hoy, construimos futuro

16 



07.45am Bienvenida

Dra. Ángela Lombo, Presidente 5º Congreso Internacional ALSEPNEO

Dra. Mónica Morgues, Presidente ALSEPNEO

08.00am a 09.00am Conferencia Inaugural

¿Quién cuida a papá? La Salud paterna perinatal en el contexto familiar y su impacto en el desarrollo infantil

Prof. Dr. Sergio Golombek

Coordinadores Lic. Martha Cristo, Dra. Mónica Morgues, Sr. Juan Pablo Bernal

09.00am a 10.00am Mesa Redonda

Tamizaje neonatal de enfermedades infecciosas y metabólicas.

Tamizaje pre y postnatal de enfermedades metabólicas. Dr. Hernán Eiroa

Tamizaje pre y postnatal de enfermedades infecciosas. Dra. Dolores Lovera

Coordinadores: Dr. César Sánchez, Dra. Sandra Navarro

10.00am a 10.30am Receso

10.30am a 11.30am Mesa Redonda

Cuidando el desarrollo motor desde UCIN a Seguimiento

Integrantes: Lic. Álvaro Hidalgo- Robles, Lic. Ivonne Reyes, Lic. Luz Baquero

Coordinadores: Lic. Andrea Solano, Dra. Perla Dubon

11.30am a 12.30pm Conferencia

Ácidos grasos y desarrollo cerebral: impacto del aporte en la alimentación

Prof. Dr. Nicholas Embleton

Coordinadores: Dra. Adriana Nieto Sanjuanero, Dra. Ana Lucía Diez Recinos





12.45pm a 01.30pm Simposios Satélites

SALA A 12.45pm a 1.30pm	SALA B 12.45pm a 1.30pm	SALA C 12.45pm a 1.30pm
Espacio reservado para la industria SANOFI	Espacio reservado para la industria BD	Espacio reservado para la industria Mead Johnson





1.30pm a 2.00pm Receso

2.00pm a 3.00pm Mesa Redonda

Encefalopatía hipóxico-isquémica (EHI)

Integrantes: Dr. César Sánchez, Lic. Andrea Paez, Dr. Richard Baquero

Coordinadores: Dr. Richard Baquero, Dra. Carolina Serrano

3.00pm a 4.00pm Conferencia

Intervenciones nutricionales en prematuros extremos para mejorar el neuro desarrollo.

Prof. Dr. Waldemar Carlo

Coordinadores: Lic. Jovita Plascencia, Dra. Sandra Navarro

4.00 pm a 6.00 pm Debate con Expertos

Resignificando la Donación de Leche en el Duelo Perinatal: Autonomía, Ciencia y Derechos

Integrantes del Panel. Prof. Dr. Nicholas Embleton, Dr. Joao Aprigio, Sra. Angela María Muñoz Carrillo, Sra. Valentina Jurado Ramírez, Lic. Natalia Aristizabal Henao

Moderadores: Dra. Angela Lombo, Dra. Lidia Giúdice, Dra. Julietha Castro



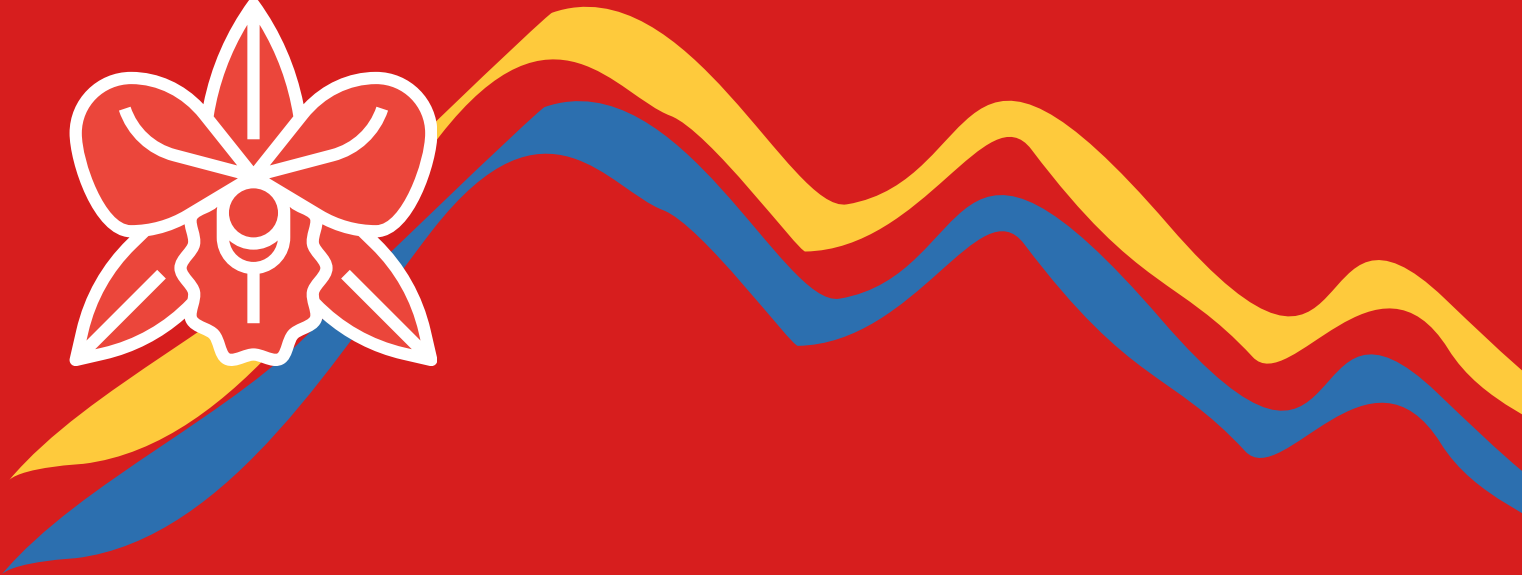

Programa Científico

Jueves 21 mayo 2026



Transformando el seguimiento hoy, construimos futuro





07.00am a 08.00am Sesión Presentación de Trabajos Científicos

Coordinadores: Dra. Ángela Lombo, Dr. René Barrera

08.00am a 09.00am Mesa Redonda

Inmunizaciones en Latinoamérica. Calendarios y programas exitosos

Confianza y seguridad en inmunizaciones. Dr. Fernando Burgos

Estrategias exitosas. Experiencia con aplicación de Nirsevimab en Paraguay. Dra. Celia Martínez

Estrategias para ampliar cobertura y protección en el neonato de riesgo. Dra. Claudia Beltrán

Coordinadores: Dra. Lidia Giúdice, Dr. Alejandro Maccarrone

09.00am a 10.00am Conversatorio

El futuro de bebés con PN<1000 gramos en ámbitos de bajos recursos

Prof. Dr. Sergio Golombek, Prof. Dr. Waldemar Carlo

Coordinadores: Dra. María Josefa Castro, Dr. René Barrera

10.00am a 10.30am Receso

10.30am a 11.30am Mesa Redonda

Vulnerabilidad social severa en Latinoamérica. Abordajes posibles

Estrategias de seguimiento en recién nacido de alto riesgo. Dra. Iliana Curiel Arismendi

Prematuros en la Atención Primaria: Experiencia y Desafíos en la Provincia de Acre, Brasil. Lic. Janilda Moraes

Coordinadores: Dr. Luis Carlos Ochoa, Dra. Ángela Lombo

11.30am a 12.30pm Conferencia

Contacto piel a piel inmediato en neonatos muy prematuros

Dra. Stina Klemming

Coordinadores: Dra. Catalina Lince, Lic. Alexandra Jiménez Luna





12.45pm a 1.30pm Simposios Satélites

SALA A 12.45pm a 1.30pm	SALA B 12.45pm a 1.30pm	SALA C 12.45pm a 1.30pm
Espacio reservado para la industria SANOFI	Espacio reservado para la industria BD	Espacio reservado para la industria Nestle





1.30pm a 2.00pm Receso

2.00pm a 3.00pm Mesa Redonda

Seguimiento Renal en niños NO Prematuros

Seguimiento renal: más allá de la prematuridad. Dr. Ricardo Guerrero y Dra. Pahola Atehortúa Baena
Lactancia Materna como medida nefroprotectora. Lic. Jovita Plascencia y Lic. Alexandra Jiménez Luna
Coordinadores: Dra. Pahola Atehortúa Baena, Dr. Richard Baquero

3.00pm a 4.00pm Conferencia

La Comunicación con la familia en UCIN

Prof. Dr. Sergio Golombek

Coordinadores: Dra. Florángel García, Dra. Carmen Vecchiarelli





Programa Científico

Viernes 22 mayo 2026



Transformando el seguimiento hoy, construimos futuro

24 



07.00am a 08.00am Sesión Presentación de Trabajos Científicos

Coordinadores: Dr. Alejandro Maccarrone, Dra. Lidia Giúdice

08.00am a 09.00am Mesa Redonda

Audición y Seguimiento

Acceso a implantes cocleares e implementación auditiva. Lic. Felipe Retamal Walter

Rehabilitación del Lenguaje. Lic. Irma Carvajalino

Coordinadores: Lic. Gloria Lombana, Lic. Carol Hansen Moreno

09.00am a 10.00am Conferencia

Cero separación y cuidado de la diada: lecciones aprendidas de los países nórdicos

Dra. Stina Klemming

Coordinadores: Dra. María Josefa Castro, Dra. Nathalie Charpak

10.00am a 10.30am Receso

10.30am a 11.30am Mesa Redonda

Registro de Datos de Seguimiento ALSEPNEO. Estrategias para reducir deserción

Dra. Mónica Morgues, Dra. María Victoria Rizzo, Dr. Sergio Conzolino

Coordinadoras: Dra. Mónica Morgues, Dra. María Victoria Rizzo

11.30am a 12.30pm Conferencia

Impacto a largo plazo en el lactante y la familia tras la enterocolitis necrosante

Prof. Dr. Nicholas Embleton

Coordinadores: Dra. Julietha Castro, Dra. Gabriela Bertani





12.45pm a 1.30pm Simposios Satélites

SALA A
12.45pm a 1.30pm

SALA B
12.45pm a 1.30pm

SALA C
12.45pm a 1.30pm

**Espacio reservado para
la industria
Pfizer**

**Espacio reservado para la
industria**

**Espacio reservado para
la industria
Cochlear**





1.30pm a 2.00pm Receso

2.00pm a 3.00pm Mesa Redonda

Aprendizaje en niños con dificultades sensoriales

Habitando la pregunta por la inclusión educativa: infancias con Baja Visión y aprendizaje. Prof. Gabriela Rovezzi

Aprendizaje en niños con hipoacusia. Lic. Irma Carvajalino

Coordinadores: Lic. Marta Ferrero, Lic. Ingrid Klenner

3.00pm a 04.00pm Conferencia

Intervenciones en el neonato para reducir problemas respiratorios agudos y a largo plazo.

Prof. Dr. Waldemar Carlo

Coordinadores: Dr. Ranniery Acuña, Dra. Patricia Fernandez

4.00pm a 5.00pm Mesa Redonda

Seguimiento Cardiovascular Neonatal hasta la transición a la adultez

Corazón del bebé prematuro e implicancias a largo plazo. Dr. Alejandro Maccarrone

Cardiopatías congénitas Dr. Alfonso de Jesús Martínez

El recién nacido con cardiopatía congénita y el corazón del bebé prematuro en la transición a la adultez. Dr. Bernardo Lombo

Coordinadores: Dra. Ángela Lombo, Dr. Edgardo Capoulat

5.00pm a 6.00pm Conferencia de Cierre

Estrategias de vacunación en gestantes para la protección en la primera infancia

Dra. Ingrid Lizama

Coordinadores: Dra. María Josefa Castro, Dra. Ana Lucía Díez

6.00pm Entrega de Premios - Acto de Clausura





Espacio para familias

21 de mayo 2026



Transformando el seguimiento hoy, construimos futuro

← 28 



Taller Fortalezas de Latinoamérica en el cuidado y seguimiento de los niños prematuros y de alto riesgo: la voz de las familias

Jueves 21 de mayo

Bienvenida.

Dra. Nathalia Figueroa. Red Sanar Colombia

4- 4:30pm.

Desde el inicio: cuando la familia se convierte en parte del cuidado del niño de alto riesgo

Dra. Catalina Lince. Neonatóloga – Fundación Canguro (Colombia)

Voz de las familias: Liga de los Múltiples – Colombia

4:30-5pm

El alta no es el final: seguimiento integral del niño y la familia de alto riesgo

Dra. Lidia Giudici. Neonatóloga – Argentina

Voz de las familias: Asociación MAR- Argentina

5-5:30pm

Cuidar sin quebrarse: salud mental de madres, padres y cuidadores de niños y niñas de alto riesgo

Gabriela Pose PhD en Psicología Clínica – Argentina

Voz de las familias: Nelly Vergara. Prematuros Extremos – Ecuador

5:30-6pm

Crecer con alto riesgo: desafíos en el desarrollo, la inclusión y la vida escolar

Dra. Mónica Morgues Neonatóloga – Chile

Voz de las familias: Viviana Fernández. FUNDAPREMA – Costa Rica



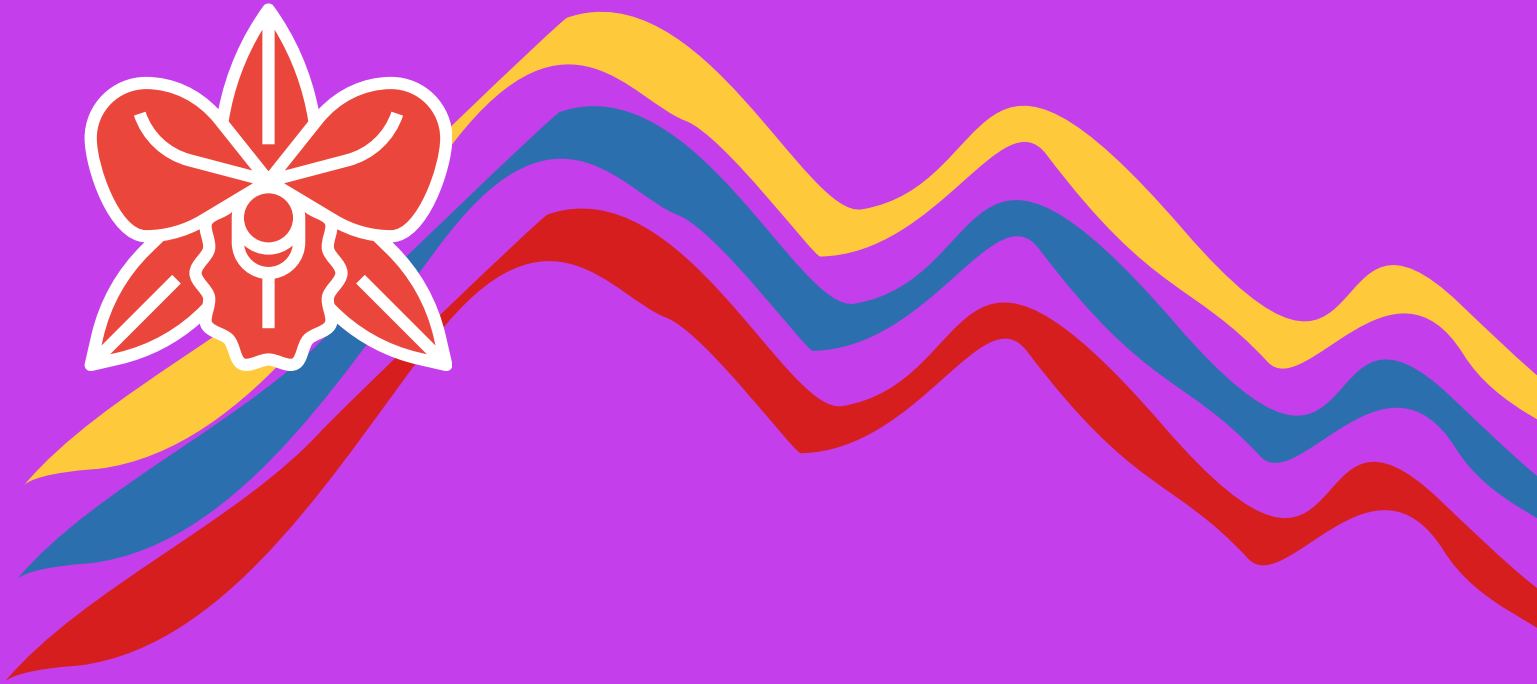

Avales Científicos



Transformando el seguimiento hoy, construimos futuro

← 30 



ALSEPNEO Organización Miembro de
Alianza Neonatal (OPS/OMS)
Conecta Perinatal
ASMI WAIMH





ALSEPNEO Organización Miembro de
Alianza Neonatal (OPS/OMS)
Conecta Perinatal
ASMI WAIMH



FCM Facultad de Ciencias
Médicas · UNR



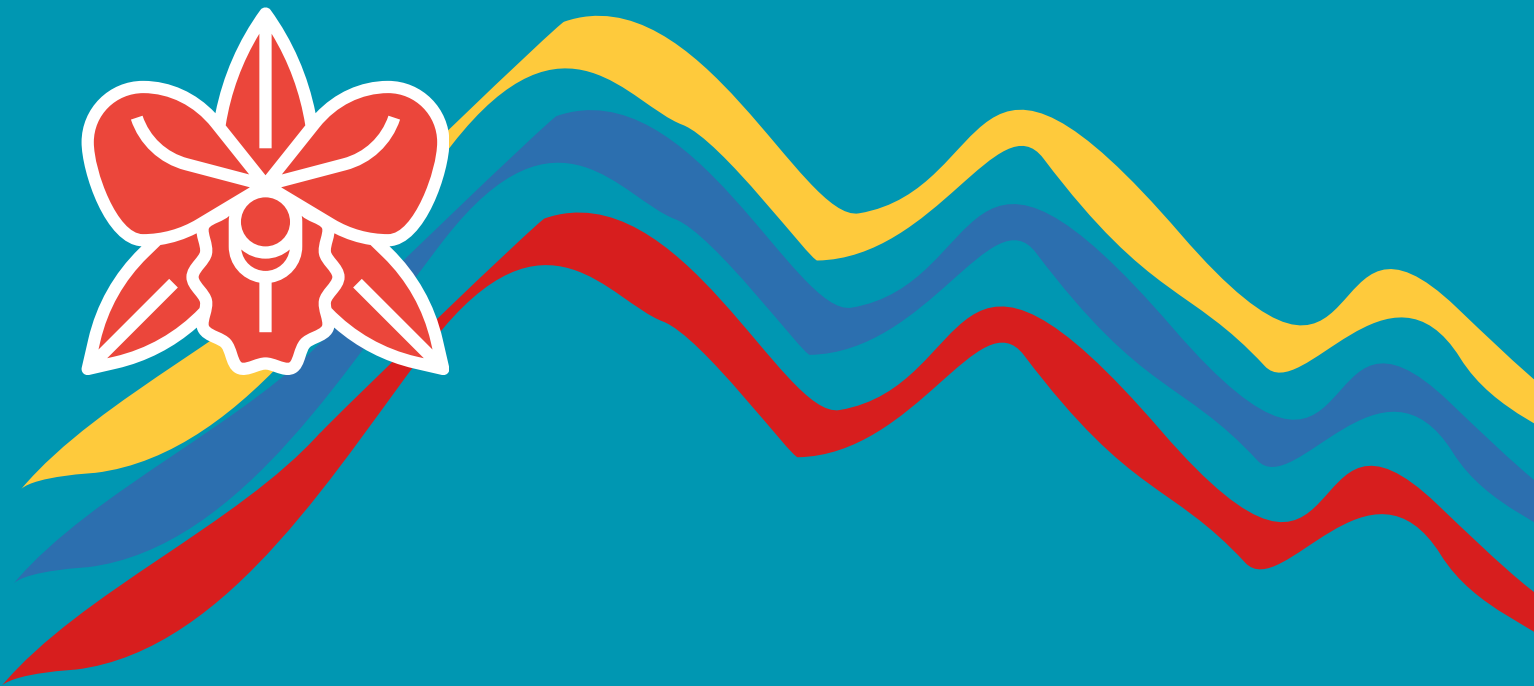

Sponsors



Transformando el seguimiento hoy, construimos futuro



Sponsor Medellín Platino



Sponsor Medellín Oro





Sponsor Medellín Plata



Sponsor Medellín Bronce

Abbott, Mead Johnson Perú, Megalbs Perú,
Nestlé Venezuela, FAES Farma, Mead Johnson México

Empresas colaboradoras con becas de inscripción





ALSEPNEO Conecta



FORTY - FOUR SAS



Comite Rehabilitacion Antioquia





GRAND V HOTEL MEDELLIN

CR 43 #18 - 41

Reservas Victoria Durán

direventos@v-grandhotels.com

Solicite su reserva como asistente

al 5º Congreso ALSEPNEO para

acceder a tarifa preferencial

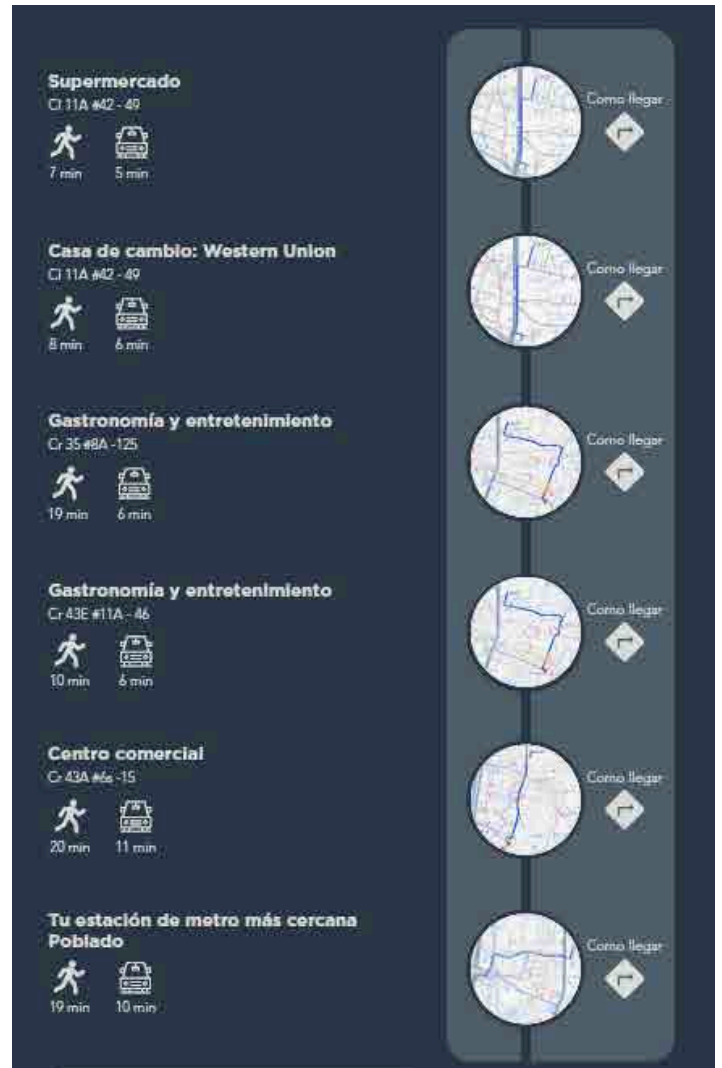

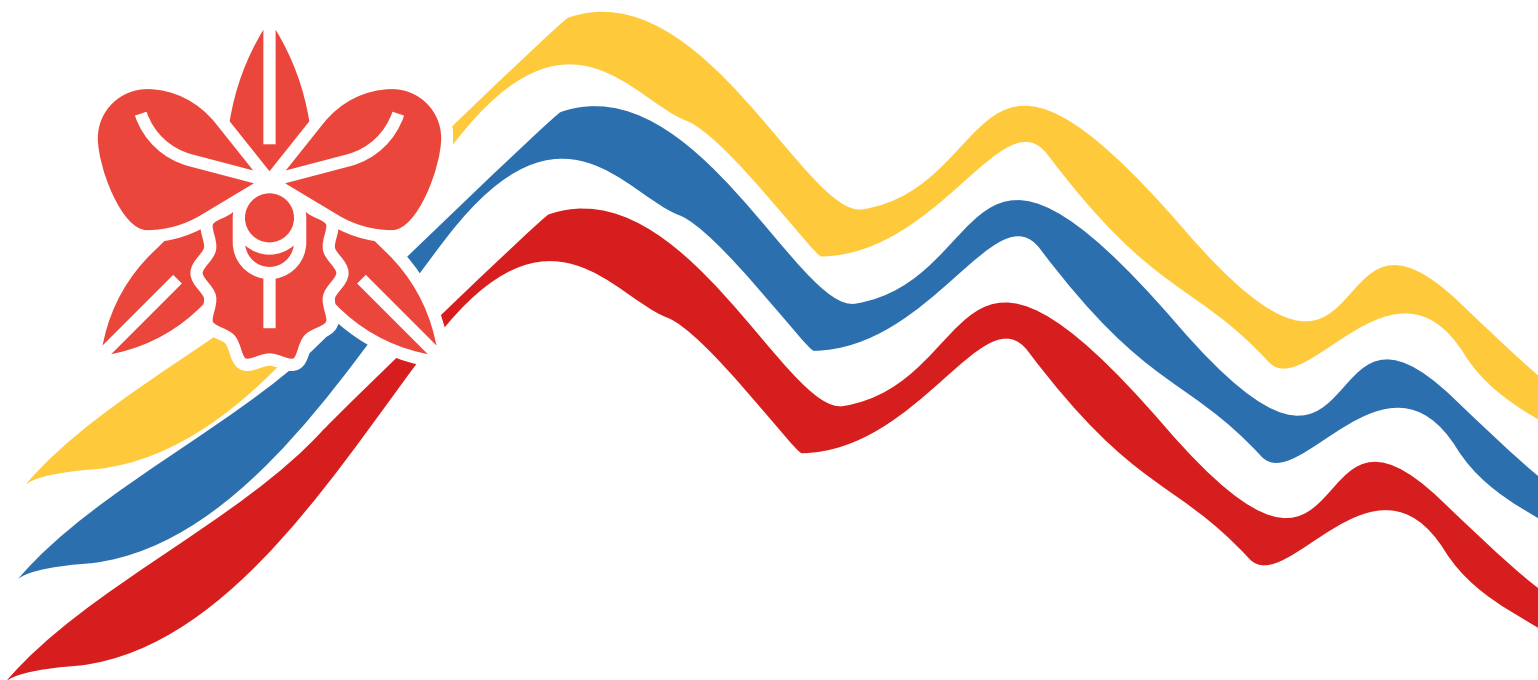

ALSEPNEO

Tejiendo Redes, Construyendo Futuro



Transformando el seguimiento
hoy, construimos futuro